FORUM CAMPUS FRANCE 2018

CAMPUS FRANCE
campusfrance.org

ÉDITO

Le Forum Campus France, composé de 365 membres, permet aux établissements d'enseignement supérieur de se rencontrer, d'échanger, de débattre et de réfléchir ensemble sur des recommandations opérationnelles pour promouvoir l'attractivité de l'enseignement supérieur et de la recherche. Ces recommandations alimentent une réflexion stratégique nationale proposée au Conseil d'administration de Campus France où siègent les tutelles de l'opérateur, le Ministère de l'Europe et des Affaires étrangères et le Ministère de l'enseignement supérieur, de la recherche, et de l'innovation.

Au cœur de l'action de Campus France, le Forum représente un lieu unique où travaillent ensemble 3 conférences : CPU, CDEFI, CGE ; organismes de recherche ; grands établissements ; centres de FLE ; écoles d'art, de mode, d'architecture et écoles spécialisées pour accroître l'attractivité de l'enseignement supérieur et de la recherche français.

Ce rapport met en exergue les recommandations des commissions 2018 et revient sur les moments forts du Forum 2018.

Le Forum continue d'accueillir de nouveaux membres chaque année. En 2018, ce sont 16 établissements qui nous ont rejoints et auxquels nous souhaitons la bienvenue.

Nous remercions l'ensemble des conférences et des établissements pour leur confiance et leur travail au sein des commissions et nous sommes très heureux de vous voir toujours si nombreux à participer aux travaux des commissions du Forum.

Béatrice Khaiat
Directrice générale de Campus France

Khaled Bouabdallah
Président du Forum Campus France

Noureddine Manamanni
Secrétaire général du Forum Campus France

SOMMAIRE

4 LES MEMBRES DU FORUM

6 DYNAMIQUE DU FORUM
CALENDRIER 2018

8 COMMISSIONS

16 LE FORUM EN IMAGES

18 PERSPECTIVES
CALENDRIER 2019

RÉPARTITION DES 365 ÉTABLISSEMENTS MEMBRES DU FORUM

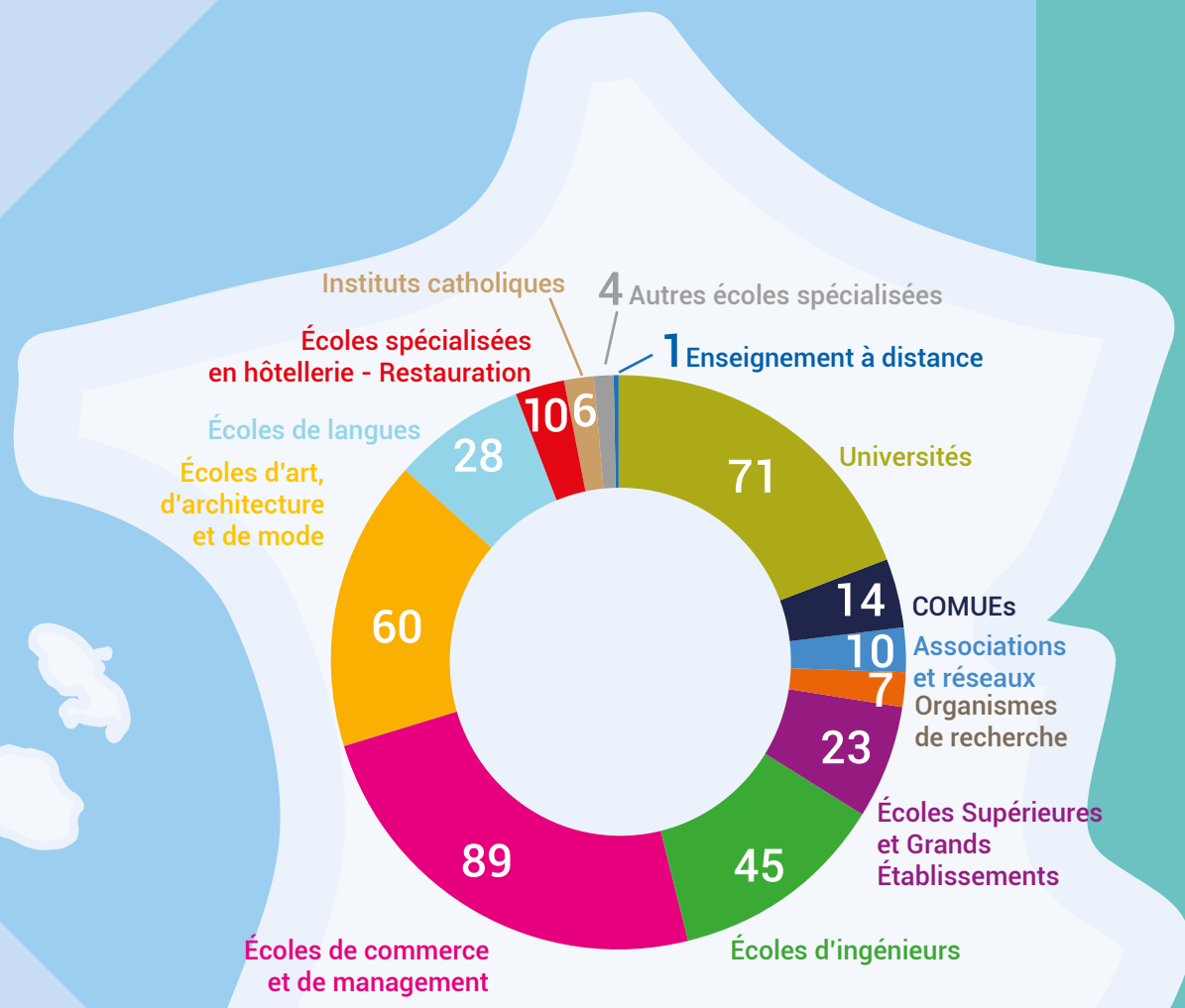

LES 16 NOUVEAUX MEMBRES DU FORUM

- ComUE Université confédérale Léonard de Vinci
- Réseau CMI-Figure
- CIRAD - Centre de coopération internationale en recherche agronomique pour le développement
- Groupe ESC Clermont
- IRIS Sup - Institut de relations internationales et stratégiques
- ISCOM - École de communication et de publicité
- ACFA Multimédia
- ACTE Académie - École de Maquillage Professionnel et de Coiffure Studio
- Atelier Chardon Savard
- Conservatoire de musique et de danse de Lyon
- École nationale supérieure d'Architecture de Montpellier
- ENSAD - École nationales des arts décoratifs
- ISPA - Institut supérieur propédeutique d'Amiens
- Ducasse Éducation
- École supérieure internationale de Savignac
- CCI Campus Alsace

CALENDRIER 2018

8 Février
Bureau et comité de pilotage de lancement des commissions

24 Mai
Ateliers des commissions avec les établissements membres du Forum

11 Octobre
Bureau du Forum

13 Juin
Comité de pilotage des commissions et bureau du Forum

9/10 Juillet
Forum Campus France à l'Université de Reims Champagne - Ardenne

11 Décembre
Assemblée générale du Forum à la BNF

365
Établissements membres du Forum Campus France

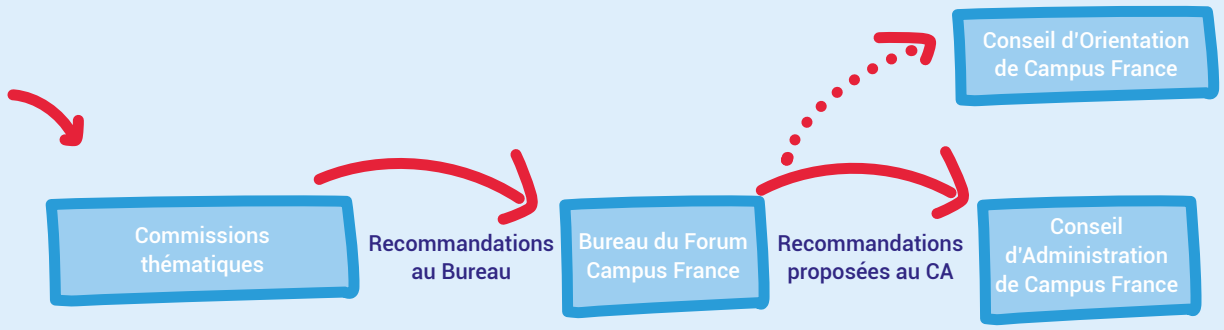

Dynamique du Forum

Le Forum est au cœur de l'action de Campus France avec l'étroite participation des établissements d'enseignement supérieur et de recherche.

1

COMMISSION

Promotion de la recherche et formation doctorale

La commission recherche a abordé les éléments suivants :
• retour d'expérience du Réseau Français des Instituts d'Etudes Avancées (RFIEA) dans l'accueil des chercheurs internationaux dans les instituts d'études avancées ;
• nouvelles dispositions législatives pour faciliter la mobilité intra-européenne des chercheurs internationaux ;
• actualité de l'initiative présidentielle « Make Our Planet Great Again ».

PRÉSIDENT DE LA COMMISSION
Pierre Mutzenhardt, Président de l'Université de Lorraine et Président de la commission de la recherche et de l'innovation de la CPU

VICE-PRÉSIDENT(E)S
Lionel Montagne, Vice-Président Recherche de l'Université de Lille
Monica Sala, Directrice de l'Enseignement de l'Institut Pasteur
Jean-François Tassin, Directeur de l'école nationale supérieure d'ingénieurs du Mans (Ensim)

INVITÉS
Olivier Bouin - Réseau Français des Instituts d'Études Avancées
Gaëtan Girard - Ministère de l'Intérieur

RÉFÉRENT CAMPUS FRANCE
Nicolas Poussielgue

RECOMMANDATIONS

1 Accélérer la délivrance des visas « *Passeport-Talent* » pour les chercheurs

ACTION : Exonérer les établissements d'enseignement supérieur et de recherche agréés par le MESRI du visa de la préfecture sur la convention d'accueil. À défaut établir des conventions d'accueil « *en ligne* », remplies par les établissements d'accueil, visées ensuite par les préfectures et directement consultables par les consulats.

2 Sécuriser l'accueil des doctorants boursiers

ACTION : Établir une convention de « *chercheur en mobilité internationale* », convention tripartite signée avec l'organisme qui verse la bourse, l'établissement d'accueil et le doctorant. (Cette convention pourrait prendre modèle sur les conventions de stage).

3 Assouplir la réglementation des stages de recherche en laboratoires

ACTION 1 : Allonger la durée d'un stage de recherche dans un laboratoire français jusqu'à 10 mois à partir du moment où ce stage se déroule dans le cadre d'une mobilité encadrée par un accord de coopération international entre au moins deux établissements.

ACTION 2 : Autoriser les établissements d'enseignement supérieur publics à verser une gratification d'un montant supérieur au plafond, sous les même conditions qu'un établissement privé (paiement des charges sur le montant supplémentaire versé).

ACTION 3 : Exempter du visa de la « DIRECCTE » les stages de plus de trois mois dans un laboratoire de recherche dépendant d'un établissement agréé par le MESRI. À défaut créer une plateforme de demande d'autorisation de stage en ligne.

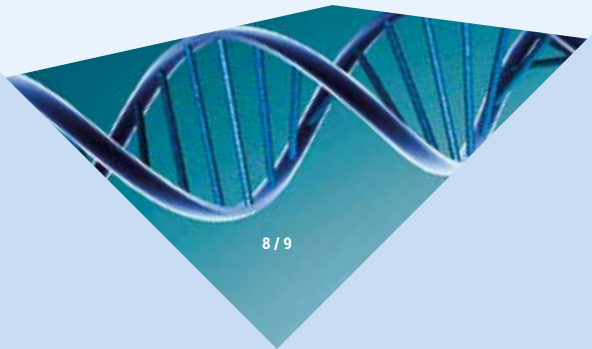

2

COMMISSION

Campus délocalisés et off-shore

La commission a abordé les points suivants : l'offre et les modalités de formation à proposer en réponse aux besoins des pays concernés ; les difficultés du bilatéral, double diplômes, modèle économique ; les modes d'implantation : antennes, campus virtuels, etc.

PRÉSIDENT DE LA COMMISSION
Olivier Faron, Administrateur général du CNAM

VICE-PRÉSIDENT
Pierre Van de Weghe, Président du réseau des VP RI et Vice-Président relations internationales de l'Université de Rennes 1

MEMBRES
Christian Koenig, Directeur des affaires internationales de l'ESSEC Business School
Michel Legault, Directeur des relations internationales, de l'Université Technologique de Troyes

INVITÉS
Denis Darpy - Université Paris-Dauphine
Pascal Onraed - ESCP Europe
Anne Viallon - ESMOD

RÉFÉRENT CAMPUS FRANCE
Jean-Luc Ito-Pagès

RECOMMANDATIONS

1 S'organiser et mutualiser au maximum les actions entre les différents acteurs

ACTION 1 : Créer des consortiums d'établissements.

ACTION 2 : S'appuyer sur les acteurs locaux, les « *alumni* » et unir les forces.

2 Proposer une offre de formation de qualité

ACTION 1 : Sélectionner les formations à délocaliser / diplômes nationaux.

ACTION 2 : Faire reconnaitre les formations et les diplômes à délivrer et contrôler la qualité des enseignements dispensés.

3 Formaliser le modèle économique

ACTION 1 : Élaborer un budget avec un coût d'amortissement à moyen et long terme.

ACTION 2 : Développer la mobilité des étudiants français vers ces formations délocalisées.

3

COMMISSION

Formations et leur visibilité à l'étranger

L'objectif de la commission a été un échange d'expérience sur les formats et programmes proposés aux étudiants internationaux pour la préparation à l'intégration et à la réussite dans les cursus en France.

PRÉSIDENT DE LA COMMISSION
François Germinet, Président de l'Université de Cergy-Pontoise et Président de la commission de la Formation et de l'insertion professionnelle de la CPU

VICE-PRÉSIDENT
Dominique Averty, Vice-Président en charge de la formation et de la vie universitaire de l'Université de Nantes et représentant de la commission de la vie de l'étudiant et des questions sociales de la CPU

MEMBRES
Fatou Estéoule, Responsable du Bureau des relations internationales de l'Université Paris-Diderot et membre du bureau du réseau RISUP
Déborah Lévy, Chargée de mission formation de la CPU
Georges Santini, Directeur de n+i

INVITÉS
Blanche Dalloz - Réseau Polytech'
Jérôme Lesueur - Université Paris Sciences Lettres

RÉFÉRENTS CAMPUS FRANCE
Laurence Achimsky, Jean-Luc Ito-Pagès

RECOMMANDATIONS

1 Développer des programmes de préparation

ACTION 1 : Recenser les programmes de préparation pour faciliter l'intégration à poursuivre.

ACTION 2 : Assurer leur promotion et mieux les faire connaître (notamment sur le niveau D).

2 Employer les ressources humaines qualifiées et former

ACTION 1 : S'appuyer sur les compétences/connaissance des centres de FLE et des CUEF installés au sein même des Universités.

ACTION 2 : Former les professeurs / personnels administratifs / étudiants français à l'interculturalité.

3 Établir un budget prévisionnel

ACTION 1 : Mettre en place une tarification des droits d'inscription.

ACTION 2 : Appliquer la distinction tarifaire des étudiants européens et non européens.

4

COMMISSION

L'Afrique au cœur de la stratégie française d'attractivité

L'objectif de cette commission a été d'échanger sur la stratégie et les actions de coopération mises en œuvre par les établissements avec les EESR africains ainsi que l'insertion professionnelle des étudiants africains.

PRÉSIDENT DE LA COMMISSION : **Jean-Michel Nicolle** - Directeur de EPF

VICE-PRÉSIDENTS
Marc Jouan - Directeur International de l'Institut Pasteur
Michel Pavageau - Directeur des relations internationales de l'Institut Mines Telecom

MEMBRE : **Jean-Luc Nahel** - Coordinateur des activités internationales de la CPU

INVITÉ D'HONNEUR : **Franck Paris, Conseiller Afrique du Président de la République**

INVITÉS
Valérie Baduel - Ministère de l'agriculture et de l'alimentation
Antoine Bricout - IRD
Laure Delaume - CFAO
Cécile Durand - Supagro Montpellier
Mady Koanda - 2iE
Sandrine Lacombe - Université Paris-Sud
Ludovik Putaud - CFAO
Claverie de Saint Martin - CIRAD

RÉFÉRENTS CAMPUS FRANCE
Danielle Briche, Oumou Diakité, Joaquim Pedraza

RECOMMANDATIONS

1 Élaborer une stratégie « France » collective, lisible et différentiante

ACTION 1 : Renforcer la présence des EESR français en Afrique, dans une logique d'implantation collective et de mutualisation des moyens, en lien avec les EESR africains et le secteur économique privé.

ACTION 2 : Élaborer et proposer des modèles de coopération innovants et flexibles avec les EESR africains.

2 Mobiliser les acteurs du secteur privé dans l'élaboration et la mise en œuvre de la stratégie française

ACTION 1 : Contribuer à identifier les besoins de formation, en lien avec les acteurs du secteur privé, en cohérence avec le marché de l'emploi et ses perspectives d'évolution dans les pays africains.

ACTION 2 : Proposer aux entreprises de renforcer leurs dispositifs d'accueil et d'immersion des étudiants et jeunes diplômés (stages, alternance, embauches) pour faciliter l'employabilité des diplômés africains.

3 Renforcer l'attractivité de l'enseignement supérieur français dans les pays africains non francophones

ACTION 1 : Soutenir la mise en place ou le développement des départements de langue française dans les pays non francophones à destination des étudiants et accompagner la formation de formateurs en langue française.

ACTION 2 : Faciliter le développement des coopérations avec les EESR des pays africains non francophones et la reconnaissance mutuelle des diplômes.

4 Encourager et soutenir la mobilité des étudiants, chercheurs et enseignants entre la France et les pays africains

ACTION 1 : Faciliter la mobilité des étudiants français en Afrique.

ACTION 2 : Systématiser les visas de circulation pour les étudiants, chercheurs et enseignants africains.

LE FORUM
EN
IMAGES
Frédérique Vidal,
Ministre de l'Enseignement supérieur,
de la Recherche et de l'Innovation
Khaled Bouabdallah
Président du Forum
Campus France
FORUM
CAMPUS
FRANCE
2018
Invité d'honneur :
Franck Paris, Conseiller
Afrique du Président
de la République
ATTRACTIVITÉ

PERSPECTIVES 2019

COMMISSIONS 2019

- **Commission Recherche** : Promotion de la recherche et formation doctorale
- **Commission Afrique** : Focus sur les formations et campus délocalisés
- **Commission Accueil** : Amélioration de l'accueil des étudiants internationaux

CALENDRIER 2019

PRINTEMPS

Journée
des commissions

ÉTÉ

8 AU 10 JUILLET 2019
Ateliers Forum
lors des Rencontres
de la recherche et
de l'innovation

HIVER

Assemblée générale
du Forum

365

ÉTABLISSEMENTS

MEMBRES DU FORUM CAMPUS FRANCE

CAMPUS FRANCE

campusfrance.org

28, RUE DE LA GRANGE-AUX-BELLES - 75010 PARIS

cdefi Conférence des Directeurs des Écoles Françaises d'Ingénieurs

CONFÉRENCE DES GRANDES ÉCOLES

CPU CONFÉRENCE DES PRÉSIDENTS D'UNIVERSITÉ