PROGRAMMES PARTENARIAT HUBERT CURIEN

www.campusfrance.org/fr/phc

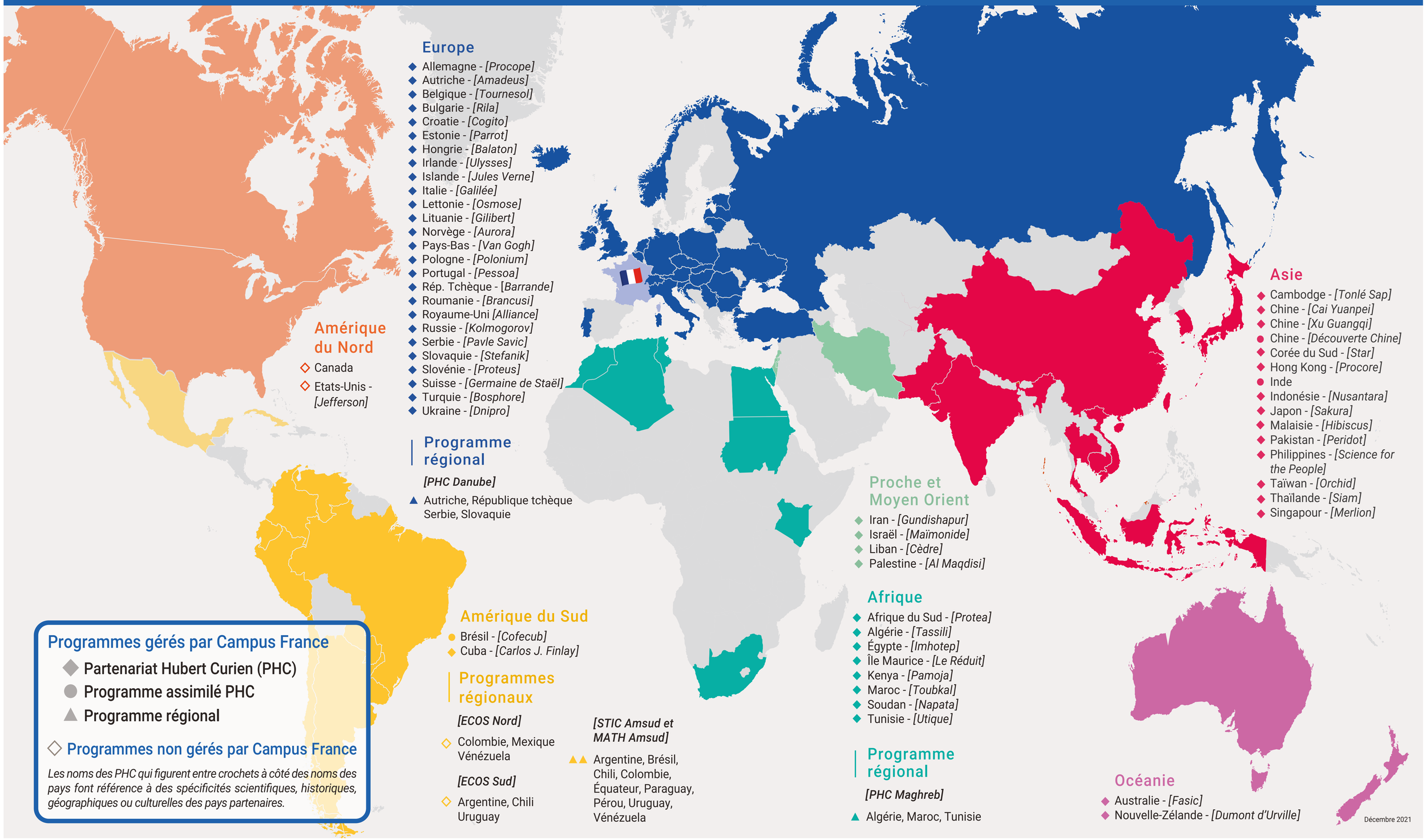

Amérique du Nord

- ◇ Canada
- ◇ Etats-Unis - *[Jefferson]*

Europe

- ◆ Allemagne - *[Procope]*
- ◆ Autriche - *[Amadeus]*
- ◆ Belgique - *[Tournesol]*
- ◆ Bulgarie - *[Rila]*
- ◆ Croatie - *[Cogito]*
- ◆ Estonie - *[Parrot]*
- ◆ Hongrie - *[Balaton]*
- ◆ Irlande - *[Ulysses]*
- ◆ Islande - *[Jules Verne]*
- ◆ Italie - *[Galilée]*
- ◆ Lettonie - *[Osmose]*
- ◆ Lituanie - *[Gilibert]*
- ◆ Norvège - *[Aurora]*
- ◆ Pays-Bas - *[Van Gogh]*
- ◆ Pologne - *[Polonium]*
- ◆ Portugal - *[Pessoa]*
- ◆ Rép. Tchèque - *[Barrande]*
- ◆ Roumanie - *[Brancusi]*
- ◆ Royaume-Uni *[Alliance]*
- ◆ Russie - *[Kolmogorov]*
- ◆ Serbie - *[Pavle Savic]*
- ◆ Slovaquie - *[Stefanik]*
- ◆ Slovénie - *[Proteus]*
- ◆ Suisse - *[Germaine de Staël]*
- ◆ Turquie - *[Bosphore]*
- ◆ Ukraine - *[Dnipro]*

Programme régional

[PHC Danube]

- ▲ Autriche, République tchèque Serbie, Slovaquie

Asie

- ◆ Cambodge - *[Tonlé Sap]*
- ◆ Chine - *[Cai Yuanpei]*
- ◆ Chine - *[Xu Guangqi]*
- ● Chine - *[Découverte Chine]*
- ◆ Corée du Sud - *[Star]*
- ◆ Hong Kong - *[Procore]*
- ● Inde
- ◆ Indonésie - *[Nusantara]*
- ◆ Japon - *[Sakura]*
- ◆ Malaisie - *[Hibiscus]*
- ◆ Pakistan - *[Peridot]*
- ◆ Philippines - *[Science for the People]*
- ◆ Taïwan - *[Orchid]*
- ◆ Thaïlande - *[Siam]*
- ◆ Singapour - *[Merlion]*

Proche et Moyen Orient

- ◆ Iran - *[Gundishapur]*
- ◆ Israël - *[Maïmonide]*
- ◆ Liban - *[Cèdre]*
- ◆ Palestine - *[Al Maqdisi]*

Afrique

- ◆ Afrique du Sud - *[Protea]*
- ◆ Algérie - *[Tassili]*
- ◆ Égypte - *[Imhotep]*
- ◆ Île Maurice - *[Le Réduit]*
- ◆ Kenya - *[Pamoja]*
- ◆ Maroc - *[Toubkal]*
- ◆ Soudan - *[Napata]*
- ◆ Tunisie - *[Utique]*

Programme régional

[PHC Maghreb]

- ▲ Algérie, Maroc, Tunisie

Amérique du Sud

- ● Brésil - *[Cofecub]*
- ◆ Cuba - *[Carlos J. Finlay]*

Programmes régionaux

[ECOS Nord]

- ◇ Colombie, Mexique Vénézuela

[ECOS Sud]

- ◇ Argentine, Chili Uruguay

[STIC Amsud et MATH Amsud]

- ▲▲ Argentine, Brésil, Chili, Colombie, Équateur, Paraguay, Pérou, Uruguay, Vénézuela

Océanie

- ◆ Australie - *[Fasic]*
- ◆ Nouvelle-Zélande - *[Dumont d'Urville]*

Décembre 2021

Programmes gérés par Campus France

- ◆ Partenariat Hubert Curien (PHC)
- ● Programme assimilé PHC
- ▲ Programme régional

◇ Programmes non gérés par Campus France

Les noms des PHC qui figurent entre crochets à côté des noms des pays font référence à des spécificités scientifiques, historiques, géographiques ou culturelles des pays partenaires.

RÉPUBLIQUE FRANÇAISE
Liberté Égalité Fraternité

CAMPUS FRANCE