IAE FRANCE
Écoles Universitaires de Management

La asociación IAE FRANCE reúne 35 IAE situados por todo Francia. Los IAE son verdaderas Escuelas de Management dentro de las universidades. Los IAE están especializados desde hace más de 60 años en la Formación e Investigación en Management y son la fuente más importante de Investigación en Ciencias de Gestión.

ES BUENO SABER

La admisión a un IAE no es automática. Según los IAE puede depender de tres elementos:

- Resultados anteriores, no sólo en la disciplina específica en la inscripción, sino también en las demás materias (lenguas, entre las cuales el francés a nivel B2 como mínimo, expresión, apertura intelectual, cultura general…) ;
- resultados en el test Score IAE Message que evalúa el potencial de los estudiantes en 4 campos (francés, inglés, cultura general y razonamiento lógico) ;
- la entrevista: los candidatos admisibles reciben una convocatoria para una entrevista y así evaluar su motivación, examinar de manera profunda su expediente y apreciar la adecuación de su perfil con la formación a la que postulan.

Un buen nivel de francés es evidentemente una garantía de que su candidatura será examinada con esmero y, en caso de ser seleccionado, facilitará su recorrido académico. Pero hay posibilidades de admisión previstas para los estudiantes anglófonos. Así, los IAE proponen diplomas con asignaturas impartidas únicamente en inglés. Los IAE le ayudan sobre estos diferentes puntos esenciales: formulación de su candidatura, ayuda para buscar un alojamiento, formación lingüística (adaptada a la formación seguida y dentro de la institución), orientación después de preselección, tutoría y seguimiento posterior al diploma.

ENLACES ÚTILES

- IAE France - university-based schools of management: **www.iae-france.fr**
- Score IAE Message (test nacional que permite postular a más de 320 formaciones): **www.iae-message.fr**
- Formaciones propuestas por los IAE dentro del catálogo Campus France: **http://cataloguelm.campusfrance.org**

ENCUENTRE TODA LA COLECCIÓN DE LAS FICHAS DIPLOMAS EN EL ESPACIO DOCUMENTAL DEL SITIO WEB DE CAMPUS FRANCE

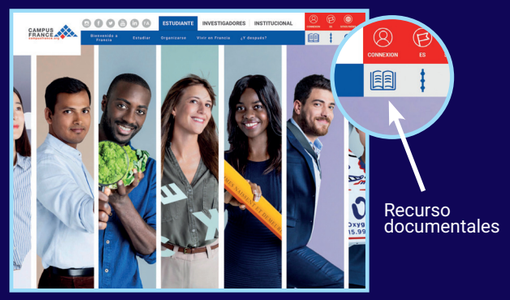

www.campusfrance.org

>Recurso documentales
>Educación superior e investigación en Francia
>Títulos

CAMPUS FRANCE
campusfrance.org

Agosto 2020

ESTUDIAR EN FRANCIA

LOS DIPLOMAS DE LOS IAE
INSTITUTOS DE ADMINISTRACIÓN DE EMPRESAS

Los 37 Institutos de Administración de Empresas (IAE)* son las escuelas de management de las universidades francesas. Están presentes en todo el territorio francés y proponen más de 80 programas en Licence y Master, en francés o en inglés, generalistas o muy especializados.

La creación de los Institutos de Administración de Empresas – IAE remonta a los años 1950 y se inspira en el modelo de las *Business schools* norteamericanas para ofrecer un conocimiento universitario de gestión que completa el know-how profesional y acercar la universidad al mundo empresarial. La red IAE FRANCE que reúne a 35 de los 37 IAE repartidos en todo el territorio francés (incluyendo Córcega y la Isla de la Reunión), representa a 52 000 estudiantes y más de 500 000 graduados.

** 35 IAE están reunidos dentro de IAE FRANCE*

¿ POR QUÉ SER CANDIDATO A UN IAE ?

- Las empresas buscan **formaciones que combinan profesionalización y enseñanza teórica**. Los diplomas propuestos están diseñados en relación con las empresas para responder a sus necesidades. Los múltiples contactos con el mundo profesional durante los estudios y con sobre todo las **prácticas** en empresas, no hacen más que reforzar este lazo.
- En los IAE, partes integrantes de las universidades, el trabajo se hace a menudo por **pequeños grupos**, enmarcados por docentes-investigadores y profesionales.
- **Los IAE son organismos de formaciones la mayor parte del tiempo certificados (Qualicert) y/o acreditados (EPAS, EQUIS, AMBA, AACSB, ISO…).** Otorgan Licence, Master y Doctorado así como BBA, MBA, DBA y Diplomas Universitarios en todos los campos de la Gestión y Management: Management general, Finanzas, Contabilidad, Marketing, Comunicación, Venta, Recursos Humanos, Compras, Logística, Internacional, Management Público….
- **Una formación que le ofrece facilidades para ser contratado:** la evolución permanente de los oficios y la presión del ambiente instan a las empresas que contratan a dar prioridad a dos cualidades fundamentales: **la operacionalidad a corto plazo y la adaptabilidad**. Las formaciones y la enseñanza impartida en los IAE le permiten adquirir esta sólida competencia, esencial para perfiles evolutivos.
- **La investigación**, conducida por más de 1200 docentes-investigadores en gestión dentro de los IAE es una garantía de la excelencia de la enseñanza.

CAMPUS FRANCE
campusfrance.org

UNA ORGANIZACIÓN SEGÚN EL FORMATO LMD

- **Nivel *Licence*: + 3 años de estudios superiores**
  - Diploma nacional de *Licence* de gestión
  - Diploma nacional de *Licence* profesional

  Algunos IAE proponen también diplomas universitarios o de la institución.
- **Nivel Master: +2 años de estudios superiores después de la *Licence***
  - Diploma nacional de Master
  - *Master of Business Administration* (MBA)

LAS DIFERENTES FORMACIONES

- **Formación inicial:** Directamente accesibles a los estudiantes que prosiguen sus estudios sin experiencia profesional.
- **Formación continua:** Estos diplomas, que se dirigen a personas que ya trabajan, están programados de modo a permitir la coexistencia de una actividad profesional con la continuación de los estudios.
- **Formación en alternancia:** Para acceder a esta formación, los residentes de fuera de la Unión Europea tienen que tener un permiso de trabajo. Es propuesta a los estudiantes menores de 26 años que desean proseguir sus estudios al mismo tiempo que trabajan dentro del marco de la "alternancia" y obtener un diploma que les permita incorporarse directamente en la vida profesional. El alumno firma un contrato de aprendizaje con una empresa, lo cual le concede el estatuto de asalariado. Por este concepto se encuentra matriculado en la universidad vinculada con el IAE y cobra una retribución.
- **Formación a distancia (e-learning):** La formación a distancia gira en torno a tres elementos: una accesibilidad en línea, recursos pedagógicos, sesiones de trabajo interactivo con los profesores y seminarios de cursos presenciales para favorecer la dinámica del grupo.

Catálogo de formaciones a distancia
https://foad.campusfrance.org
Palabra clave : IAE

- **Formación deslocalizada:** Hay numerosas formaciones deslocalizadas en el extranjero. Algunas carreras deslocalizadas se abren a dobles diplomas: los estudiantes obtienen el diploma de la universidad extranjera socia del IAE y el de la Universidad francesa.

LOS CAMPOS Y ESPECIALIZACIONES

- ADMINISTRACIÓN ECONÓMICA Y SOCIAL
- ADMINISTRACIÓN DE EMPRESAS
- ACTIVIDADES COMERCIALES
- SEGURO, BANCA, FINANZAS
- BIENES RAÍCES Y PATRIMONIO INMOBILIARIO, CONSTRUCCIÓN Y OBRAS PÚBLICAS
- COMERCIO Y DISTRIBUCIÓN
- COMERCIO INTERNACIONAL
- COMERCIALIZACIÓN DE PRODUCTOS Y SERVICIOS
- CONTABILIDAD, CONTROL, AUDITORÍA DE ORGANIZACIONES
- COMUNICACIÓN, INFORMACIÓN
- E-COMERCIO Y MARKETING DIGITAL
- ECONOMÍA Y GESTIÓN
- ECONOMÍA SOCIAL Y SOLIDARIA
- EMPRESARIADO
- GESTIÓN DE ORGANIZACIONES
- GESTIÓN DE RECURSOS HUMANOS
- LOGÍSTICA Y PILOTAJE DE FLUJOS
- MANAGEMENT Y PROYECTOS, INNOVACIÓN, SECTORIAL, ESTRATÉGICO, MODA, DEPORTE
- MANAGEMENT PÚBLICO Y GOBERNANZA
- MARKETING, VENTA
- DIGITAL, SISTEMAS DE INFORMACIÓN
- OFICIOS DE LA ELECTRICIDAD Y DE LA ENERGÍA
- ORGANIZACIÓN Y GESTIÓN DE ESTABLECIMIENTOS HOTELEROS Y DE RESTAURACIÓN
- PRODUCCIÓN, LOGÍSTICA, COMPRAS
- TURISMO Y VALORIZACIÓN DE TERRITORIOS, ACTIVIDADES DE ESPARCIMIENTO

Se proponen asimismo formaciones en inglés en Master:

- ***BUSINESS ADMINISTRATION***
- ***CORPORATE COMMUNICATION***
- ***FINANCE AND ACCOUNTING***
- ***INFORMATION SYSTEMS, INFORMATION TECHNOLOGY***
- ***INNOVATION***
- ***INTERNATIONAL MANAGEMENT (ADMINISTRATION, FINANCIAL, HUMAN RESOURCES, PRIVATE BANKING, TRADE)***
- ***MARKETING (FRANCHISING, RETAIL AND SERVICE CHAINS, ADVANCED RESEARCH)***

http://taughtie.campusfrance.org

Más allá de este zócalo común de la mayoría de IAE, **cada Instituto tiene sus particularidades y sus campos de pericia específicos** que le permiten proponer Masters disciplinarios o funcionales a veces únicos.

MAPA DE LOS IAE EN FRANCIA

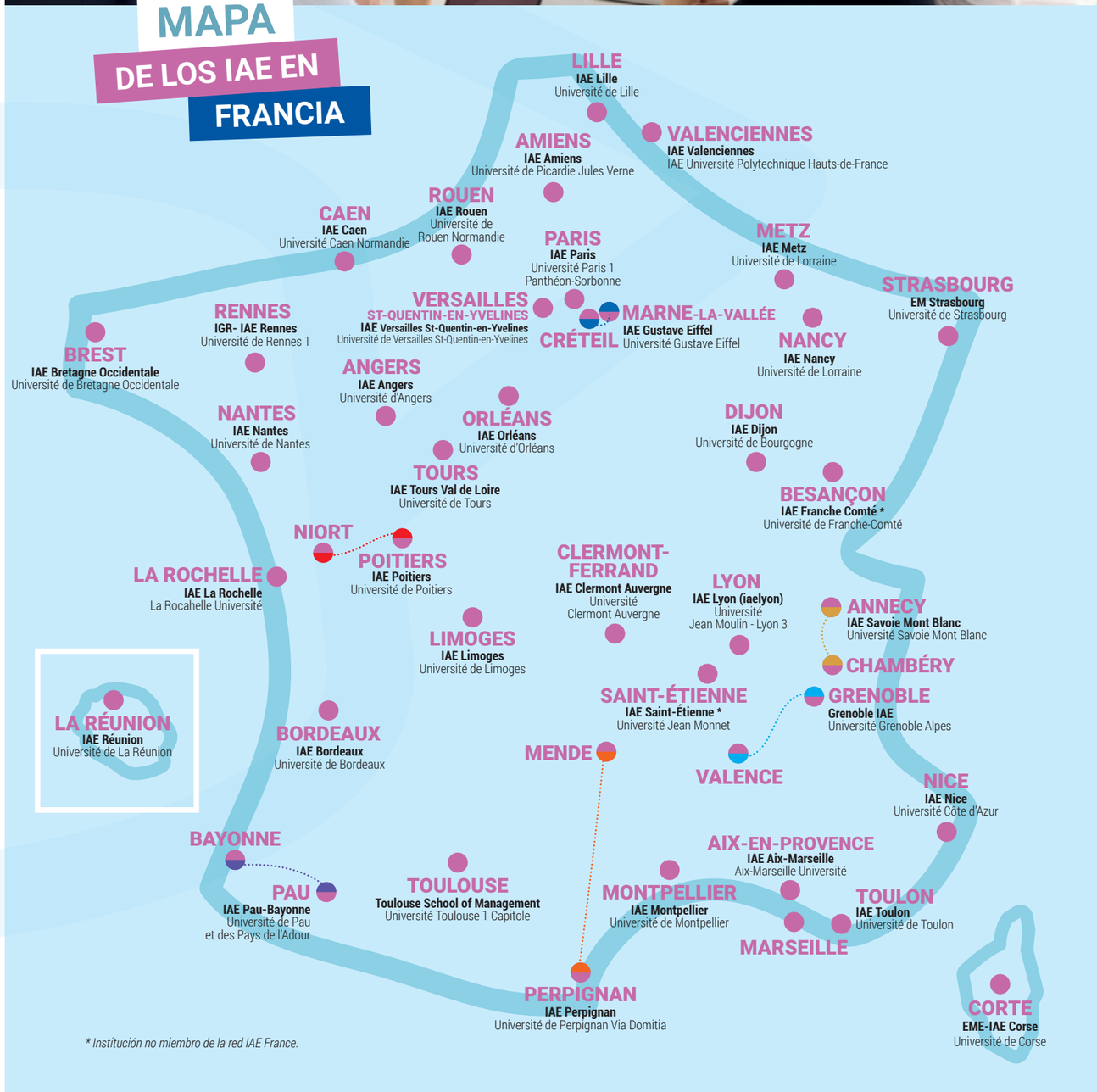

** Institución no miembro de la red IAE France.*