ÉTUDIER EN FRANCE

BORDEAUX

IBSM
MODE & MARKETING

Fort de ses 34 ans d'expérience, de ses compétences techniques et pédagogiques, l'IBSM prépare en 3 ans ou 5 ans les étudiants aux métiers de créateurs et concepteurs de collections dans le secteur de la mode.
Il est également possible d'intégrer IBSM pour une année de Spécialisation avec un niveau BAC+3 pour consolider sa formation et être accompagné pour un stage de professionnalisation dans une entreprise partenaire IBSM en France ou à l'étranger.
L'IBSM s'appuie sur la complémentarité entre démarche créative, maîtrise des outils et techniques de la mode.
Pour la mise en place d'un projet personnel et professionnel réussi, il vise à développer la pratique des techniques fondamentales ainsi qu'une solide culture générale et artistique.
La créativité, l'ouverture d'esprit, l'innovation, la fonctionnalité, la transversalité sont autant de mots clés permettant de s'adapter à la globalisation du marché de la mode.
Il s'agit donc de former des concepteurs rigoureux et créatifs qui sauront anticiper l'évolution des tendances, tout en sachant répondre aux exigences d'une production industrielle.
L'IBSM a également mis en place un Mastère Marketing et Management de la Mode et du Luxe Bac +5 pour répondre aux nouveaux métiers du secteur Mode.
Ce Mastère permet aux étudiants de consolider leurs connaissances en stratégie commerciale et de développer des compétences managériales dans les domaines du textile, de la beauté, de la maroquinerie et de la joaillerie pour accéder à des postes à responsabilité.

PRINCIPALES FILIÈRES

Mode, Stylisme, Design textile, Modélisme, Développement de collection, Luxe, Industrie textile, Production, Marketing de Mode

RECHERCHE

Ecole de mode française, Bordeaux, étude mode France, technique modélisme, développement de collection haut de gamme, stylisme à la française, designer textile, marketing mode, business luxe

POINTS FORTS

L'IBSM offre un équipement à la hauteur de ses ambitions :
- Atelier de couture complet : machines à coudre, surjeteuses, mannequins
- Tissuthèque : large gamme de coupons et d'échantillons réactualisés lors des salons professionnels parisiens tels que Indigo, Expofil, Première Vision, Modamont et Le Cuir à Paris
- Atelier textile : machines à tricoter, métier à tisser, fils, laines et autres matières textiles
- Atelier d'expérimentation textile : sérigraphie, broderie, customisation, tricot
- Salle d'infographie : postes équipés des logiciels de créations graphiques Adobe Illustrator, Photoshop et Indesign, graveurs, scanners, imprimantes. Depuis septembre 2010 la salle d'infographie s'est enrichie du logiciel Lectra Modaris pour l'apprentissage du modélisme en 3D, afin d'être en adéquation avec les demandes des entreprises
- Matériel d'encadrement pour présenter les travaux
- Wifi accessible à tous les étudiants sur l'ensemble de notre établissement

SITUATION GÉOGRAPHIQUE

Sur une surface de 430 m2 en plein centre ville de Bordeaux.

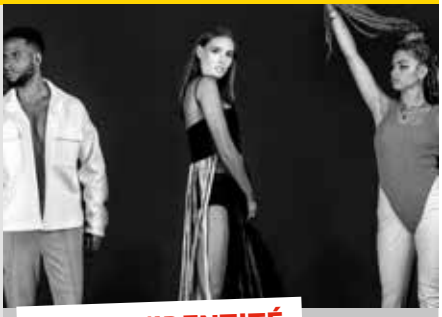

FICHE D'IDENTITÉ

Nom exact de l'établissement
IBSM Mode & Marketing

Statut de l'établissement
Etablissement d'enseignement supérieur privé

Ville du principal site de l'établissement
Bordeaux

Nombre d'étudiants
100

Pourcentage ou nombre d'étudiants étrangers
10

Nature et catégories de diplômes délivrés
• Bachelor Styliste Designer de Mode : RNCP niveau 6 - bac+3
• Bachelor Marketing de Mode : RNCP niveau 6 - Bac +3
• Mastère Marketing et Management Mode et Luxe - RNCP niveau 7 - Bac +5

Cours de langue française
Oui - Il est possible de suivre les cours de français avec l'Alliance Française de Bordeaux, notre école partenaire.

Programmes d'études pour étudiants étrangers
Non

Programmes de formation en anglais
Oui - Les programmes adaptés aux étrangers peuvent être enseignés en anglais pour un groupe de 10 étudiants minimum.

Frais d'inscription pour l'année (indicatif)
Bachelor Styliste - Modéliste : 7500 €
Bachelor Marketing de Mode : 7500 €
Mastère Marketing et Management Mode et Luxe : 6500 €

Adresse postale
10, 11 place des Quinconces - 33000 Bordeaux

http://www.ibsm-mode.com

Octobre 2021 - © Tous droits réservés

CAMPUS FRANCE
campusfrance.org