ÉTUDIER EN FRANCE

SARREBRUCK

UNIVERSITÉ FRANCO-ALLEMANDE (UFA)

Université franco-allemande
Deutsch-Französische Hochschule

L'Université franco-allemande (UFA) n'est pas une université classique disposant d'un propre campus, mais un réseau d'établissements partenaires français, allemands et d'autres pays (dans le cas de cursus trinationaux). L'UFA a pour mission principale de susciter, d'évaluer et de participer au financement de cursus franco- allemands dans les disciplines variées.
L'UFA en 10 points

- un réseau de plus de 200 établissements d'enseignement supérieur offrant en tout plus de 180 cursus intégrés binationaux et trinationaux à tous les niveaux du processus de Bologne
- plus de 6 400 étudiants et 500 docteur*es
- près de 1 500 diplômé*es par an
- de nombreuses disciplines
- tous les types d'établissements : universités, écoles et grandes écoles du côté français : Universitäten et Hochschulen du côté allemand
- ouverture aux pays tiers
- des formations doctorales binationales et des cotutelles de thèse franco-allemandes
- des rencontres de jeunes chercheur*euses et chercheur*euses confirmés
- le label de qualité UFA : une procédure d'évaluation indépendante et organisée en plusieurs étapes garantit une formation binationale de haut niveau offrant d'excellentes perspectives professionnelles
- l'UFA est créée et financée à parts égales par la France et l'Allemagne

◆ PRINCIPALES FILIÈRES

- Sciences de l'ingénieur et sciences, architecture, mathématiques et informatique
- Sciences économiques
- Droit
- Sciences humaines et sociales
- Formation des enseignants

◆ RECHERCHE

Parallèlement à la mise en œuvre de cursus intégrés, l'UFA soutient des programmes de soutien aux jeunes chercheur*euses
(PhD Tracks, collèges doctoraux, cotutelles de thèse, manifestations scientifiques)

◆ POINTS FORTS

- l'obtention de deux (ou trois) diplômes universitaires de niveau équivalent, sans allongement de la durée des études fixée à l'échelle nationale
- l'acquisition de qualifications-clés permettant l'accès à des emplois qualifiés, notamment l'aptitude à communiquer et à travailler en équipe ainsi que la flexibilité et la mobilité
- le développement de compétences linguistiques, interculturelles et disciplinaires permettant l'accès au marché de l'emploi international
- une connaissance approfondie de deux pays
- une immersion dans diverses structures et cultures de travail européennes
- une aide à la mobilité pour les étudiants durant leur séjour dans le pays partenaire (300 € par mois)
- des programmes de bourses en coopération avec différents partenaires économiques

◆ SITUATION GÉOGRAPHIQUE

Les cursus sont proposés par des établissements d'enseignement supérieur situés dans toutes les régions de France et d'Allemagne et d'autres pays (dans le cas de cursus trinationaux).

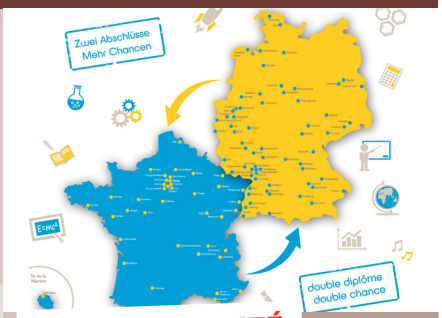

FICHE D'IDENTITÉ

◆ **Nom exact de l'établissement**
Université franco-allemande

◆ **Statut de l'établissement**
Institution de droit international

◆ **Ville du principal site de l'établissement**
Sarrebruck

◆ **Nombre d'étudiants**
plus de 6 400 étudiants et 500 docteur*es

◆ **Pourcentage ou nombre d'étudiants étrangers**
Parallèlement aux étudiant*es français*es, allemand*es et franco-allemand*es, l'UFA accueille également des étudiant*es d'autres nationalités (environ 10 % des étudiant*es UFA).

◆ **Nature et catégories de diplômes délivrés**
Les cursus intégrés de l'UFA mènent à deux diplômes de niveau équivalent reconnus au niveau national à tous les niveaux du processus de Bologne (LMD).

◆ **Cours de langue française**
Oui - En partenariat avec Deutsch-Uni Online, l'UFA propose gratuitement des cours de langues en ligne à ses étudiant*es.

◆ **Programmes d'études pour étudiants étrangers**
Oui - L'UFA accueille des étudiant*es de toute nationalité.

◆ **Programmes de formation en anglais**
Oui - L'apprentissage de la langue anglaise fait partie intégrante de l'enseignement.

◆ **Frais d'inscription pour l'année (indicatif)**
Les frais d'inscriptions varient selon les établissements. L'UFA octroie une aide à la mobilité aux étudiant*es en phase de séjour à l'étranger (300 € par mois pour 2021/2022).

◆ **Adresse postale**
Université franco-allemande
Villa Europa, Kohlweg 7, D-66123 Saarbrücken

dfh-ufa.org/

Mai 2022 - © Tous droits réservés

CAMPUS FRANCE